



**PODER JUDICIÁRIO
ESTADO DE MATO GROSSO
COMARCA DE SORRISO**

AUTO DE AVALIAÇÃO

PROCESSO: 0020304-55.2016.8.11.0041
CARTÓRIO: 5ª VARA CÍVEL DE CUIABÁ
ESPÉCIE: EXECUÇÃO
EXEQUENTES: WETEC SOLUÇÕES AGRO. COM. E
REP. LTDA - ME E OUTRO
EXECUTADOS: J.M. REP. COMERCIAIS LTDA - ME E
OUTROS

Aos dezoito dias do mês de maio do ano de dois mil e vinte e dois (18/05/2022), em cumprimento ao r. Mandado de Avaliação, Remoção e Depósito, registrado sob **ID 83234124**, eu, **Ronald M. Oliveira**, Oficial de Justiça, me dirigi até a Rua Alameda Carlos Luz nº 275, Bairro Monte Líbano, na cidade de Sorriso-MT, e ali após as formalidades legais, o executado me indicou e acompanhou até o local onde se encontrava o bem, como sendo no pátio da empresa Regis Auto Car, situada na Avenida Los Angeles nº 81, Bairro Jardim Carolina, na cidade de Sorriso - MT, onde, as 10h20min, **PROCEDI A AVALIAÇÃO** do bem descrito no mandado, como sendo:

VEÍCULO TIPO CAMINHONETE, MARCA CHEVROLET, MODELO S-10 ADVANTAGE FD2, CABINE DUPLA, ANO/MODELO: 2016/2016, PLACA QBO-0051 (LUCAS DO RIO VERDE-MT) - RENAVAL 01080860921, COMBUSTÍVEL FLEX (ÁLCOOL/GASOLINA).



Estado Geral do bem:

O bem se encontra em funcionamento e regular (médio) estado de conservação.

Condições Gerais:

Mecânica/Motor:	FUNCIONANDO
Hodômetro:	NÃO FUNCIONANDO
Pintura:	REGULAR ESTADO - ALGUMAS AVARIAS
Latária:	REGULAR ESTADO - POSSUI LATARIAS AMASSADAS E/OU RISCADAS NOS SEGUINTE LOCALS: TAMPA TRASEIRA, PARALAMA DIANTEIRO LADO ESQUERDO (PEQUENA AVARIA), PARALAMA TRASEIRO LADO DIREITO, PARA-CHOQUE DIANTEIRO;
Parabrisa:	DIANTEIRO TRINCADO - 02 AVARIAS (TRINCADO E "ESTRELADO" DE SINAL DE PEDRA)
Tapeçaria:	BOA
Pneus:	02 PNEUS EM REGULAR ESTADO, TIPO "MEIA-VIDA", E 02 PNEUS EM ESTADO IRREGULAR (RUINS).

CONSIDERAÇÕES

Para avaliar o bem, levo em consideração o estado geral do veículo, como o estado de conservação, pintura, funcionamento mecânico e elétrico, condições dos pneus e acessórios, tomando por base os preços praticados de venda e compra de veículos semelhantes ao bem avaliado, disponíveis no mercado e através de consulta em site da Fipe e sites de comercialização de veículos usados disponíveis na rede WWW.

VALORAÇÃO DO BEM

R\$ 75.000,00 - SETENTA E CINCO MIL REAIS

E para constar lavrei o presente Laudo.

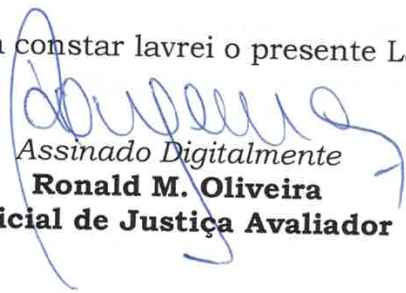
Assinado Digitalmente
Ronald M. Oliveira
Oficial de Justiça Avaliador

FOTOGRAFIAS DO BEM AVALIADO - 18/05/2022

FOTOGRAFIA 01



FOTOGRAFIA 02



[Handwritten signatures]



FOTOGRAFIA 03



FOTOGRAFIA 04



Rap



FOTOGRAFIA 05



FOTOGRAFIA 06



Ronald Martins de Oliveira



FOTOGRAFIA 07

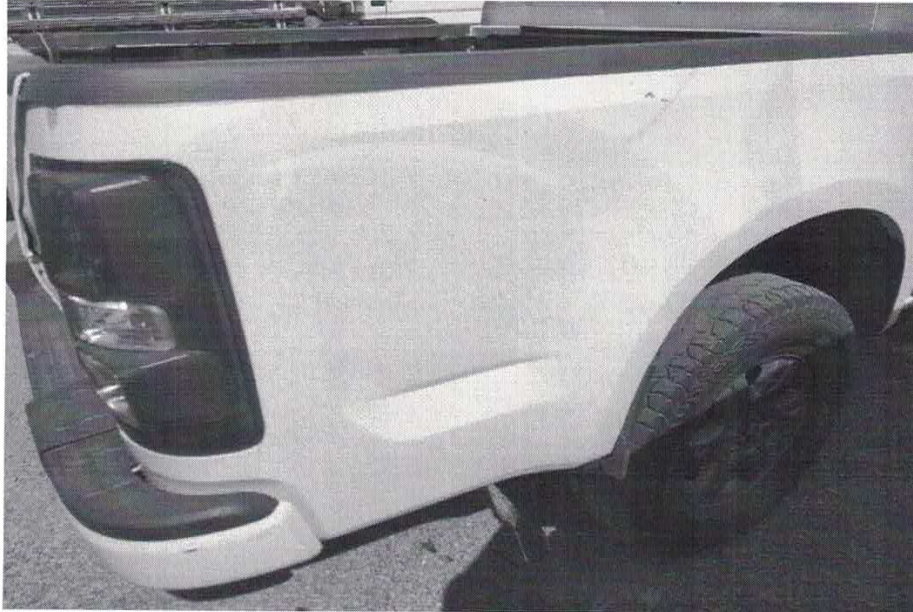

FOTOGRAFIA 08



Ronald



FOTOGRAFIA 09



FOTOGRAFIA 10

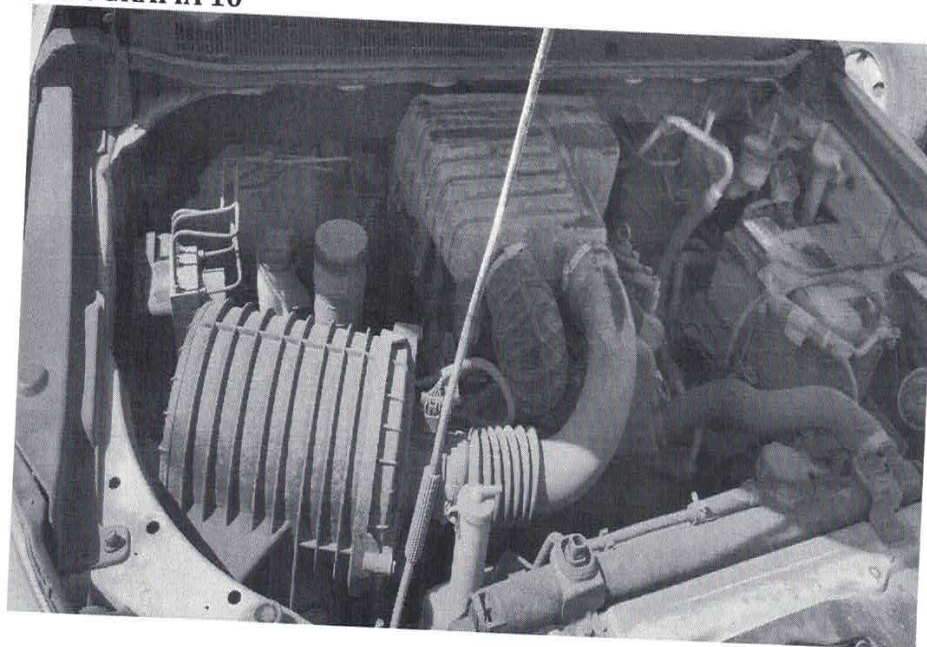

[Handwritten signature]



FOTOGRAFIA 11

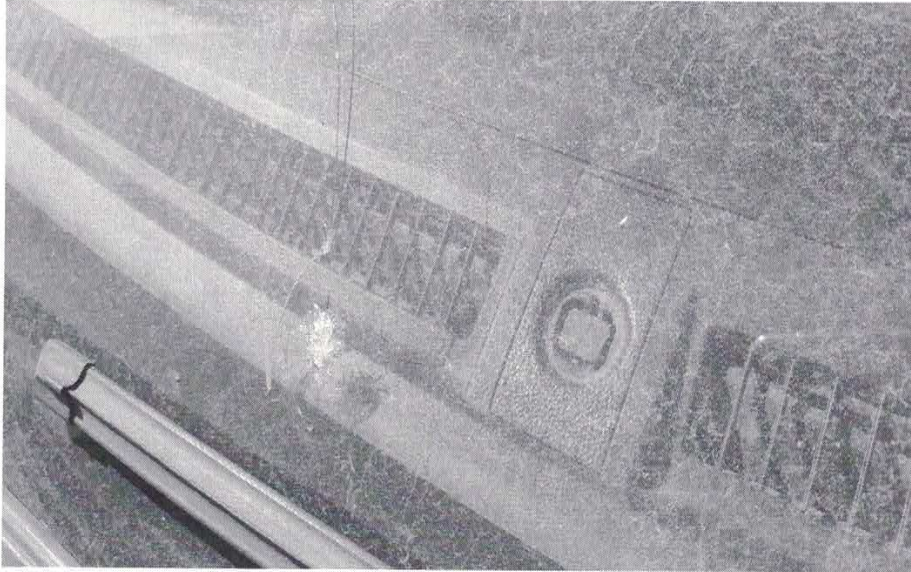

INTIMAÇÃO DA AVALIAÇÃO:

19/05/22



J.M. REPRESENTAÇÕES COMERCIAIS LTDA

19/05/22



JOSÉ MARCELINO CORTEZE

19/05/22



MARIA DE LOURDES VARGAS ORTIZ



